

## DETALII CONSTRUIRE TROTUAR

**Scara 1:50**

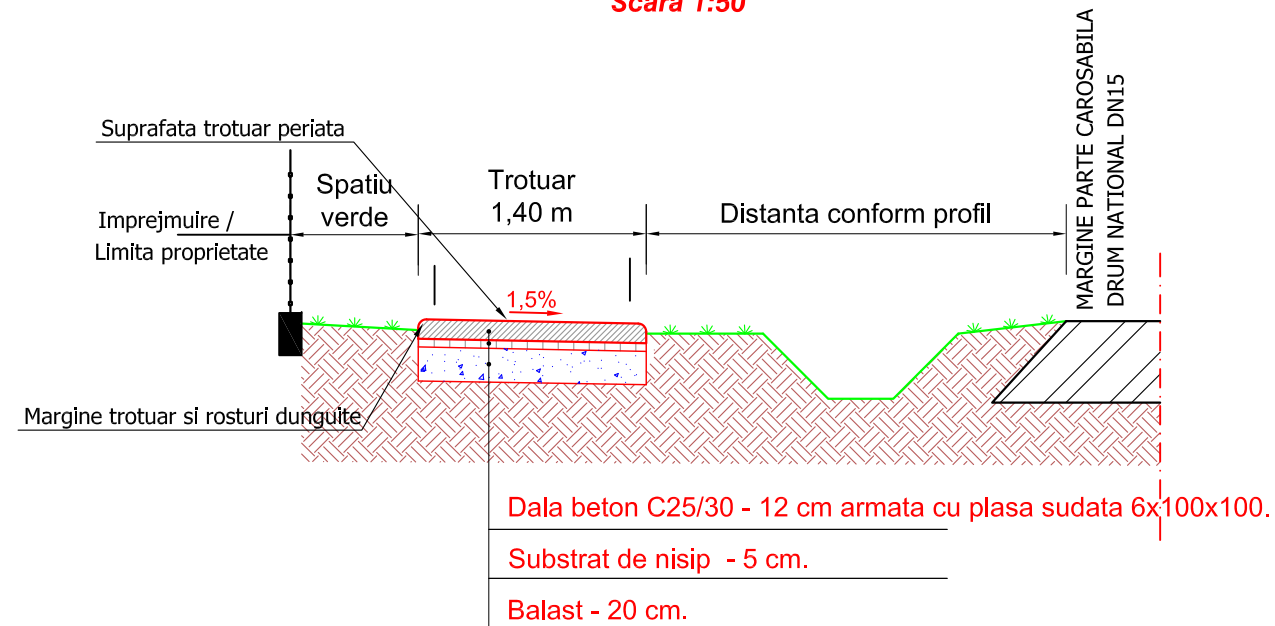

**NOTA 1:**  
**1. In dreptul acceselor la proprietati, trotuarul se va racorda cu acestea.**

## DETALIU DUNGUIRE MARGINI SI ROSTURI



**NOTA 2:**  
**2. Rosturile transversale se vor executa din 2 in 2 m.**

**NOTA**  
 Orice copiere, modificare, utilizare sau prelucrare a plansei va fi considerata incalcare a drepturilor de autor conform Legii nr. 8/1996 privind drepturile de autor si drepturile conexe si atrage raspunderea civila, contraventionala sau penala, dupa caz. Modificarile prevederilor din prezenta plansa se vor efectua doar cu acordul proiectantului.



<b>Titlu proiect/Project title:</b> <b>CONSTRUIRE TROTUARE IN COMUNA ALEXANDRU CEL BUN, JUDEȚUL NEAMȚ</b>	
<b>Beneficiar:</b> COM. ALEXANDRU CEL BUN, JUDEȚUL NEAMȚ	
<b>Beneficiary:</b> Adresa: str. Cuza Vodă, nr. 48, Vișoara, com. Alexandru cel Bun, jud. NEAMȚ	
<b>Constructor :</b>	
<b>Faza: / Phase:</b> DTAC/PTH+CS+DDE	<b>Nr.contract:</b> 10787/24.08.2023

REVIZIE		Specificatie	Numele si prenumele	Semnatura	Data : / Date:	Verificator :								
NR.	DATA	DESCRIERE				Expert :	Nume, prenume :	Semnatura :	Cerinta :					
		Șef proiect/ Chief designer	Ing.Andrei Podaru		2023	Referat /Experienta:			Titlu planșa / Drawing :					
		Proiectant/ Designed by	Ing.Andrei Podaru		Scara : / Scale: 1:50				<b>PROFILTRANSVERSAL TIP</b>					
		Desenat/ Drawing by	Ing.Andrei Podaru		Nr. proiect: P.DR. 92/2023		Planșa nr: / Drawing no:	TIP	NUMAR SECVENTIAL	REV.				
							<b>PT</b>	<b>1</b>	A3	10	92	20	23	0

**SECTIUNE TRANSVERSALA  
PODET TROTUAR  
SCARA 1:50**

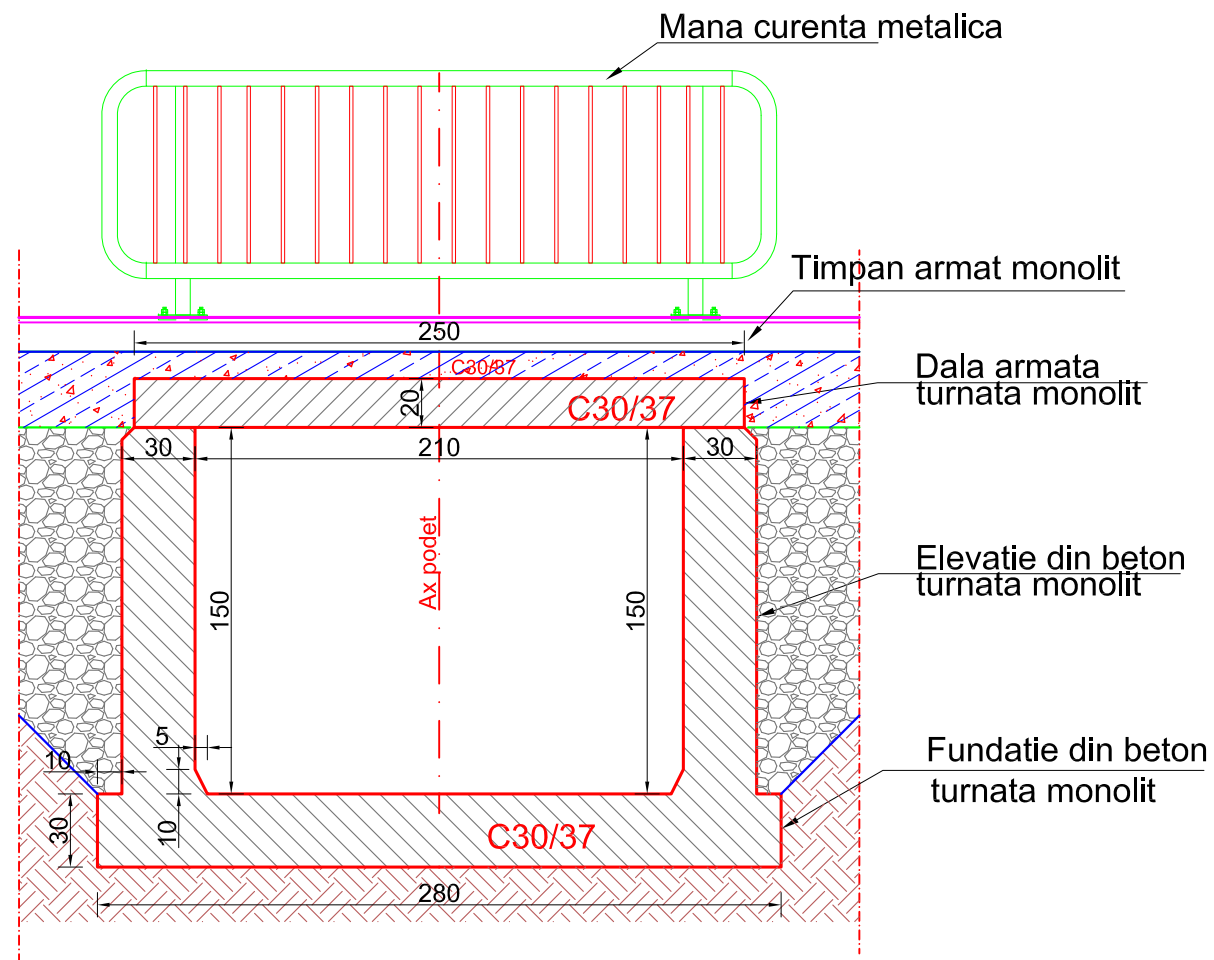

**SECTIUNE LONGITUDINALA  
PODET TROTUAR  
SCARA 1:50**

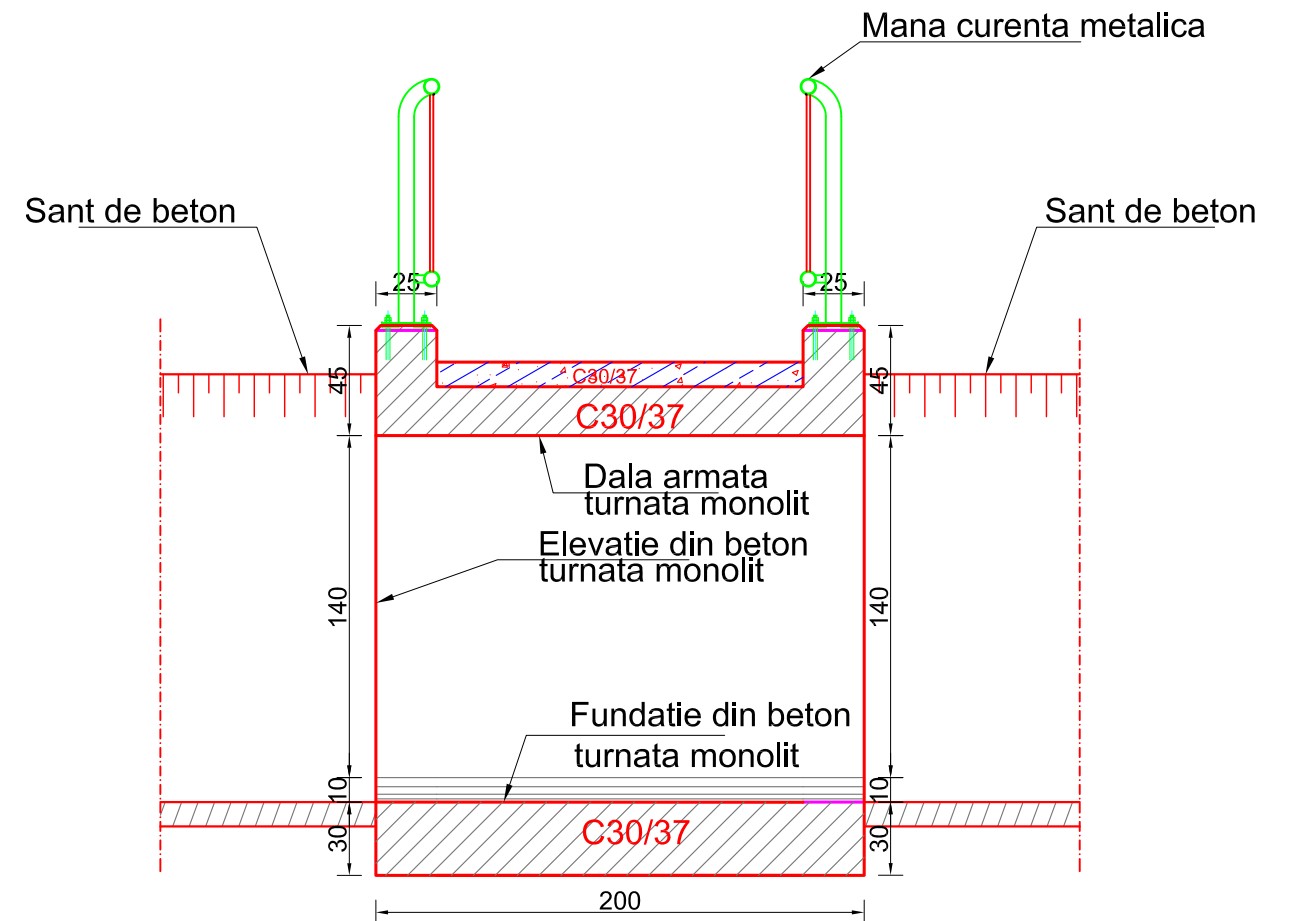

**NOTA**

Orice copiere, modificare, utilizare sau prelucrare a plansei va fi considerata incalcare a drepturilor de autor conform Legii nr. 8/1996 privind drepturile de autor si drepturile conexe si atrage raspunderea civila, contraventionala sau penala, dupa caz. Modificarile prevederilor din prezenta planșa se vor efectua doar cu acordul proiectantului.



Titlu proiect:/Project title:

**CONSTRUIRE TROTUARE IN COMUNA  
ALEXANDRU CEL BUN, JUDEȚUL NEAMȚ**

Beneficiar: **COM. ALEXANDRU CEL BUN, JUDEȚUL NEAMȚ**

Beneficiary: **Adresa: str. Cuza Vodă, nr. 48, Vișoara, com. Alexandru cel Bun, jud. NEAMȚ**

Constructor :

Faza: / Phase: **DTAC/PTH+CS+DDE** Nr.contract:10787/24.08.2023

**REVIZIE**

NR.	DATA	DESCRIERE

Specificatie

Șef proiect/  
Chief designer  
Proiectant/  
Designed by  
Desenat/  
Drawing by

Numele si prenumele

Ing.Andrei Podaru  
Ing.Andrei Podaru  
Ing.Andrei Podaru

Semnatura

*[Signature]*

Data : / Date:

2023  
Scara : / Scale:  
1:30  
Nr. proiect:  
P.DR. 92/2023

Verificator :

Expert :  
Referat /Experienta:

Nume, prenume :

Titlu planșa / Drawing :

Semnatura :

Atestat MLPTL cu nr.  
**DETALIU COFRAJ PODET TROTUAR**

Cerinta :

Plansa nr: / Drawing no: **DE - 1**  
TIP: **A3**  
NUMAR SECVENTIAL: **10 92 20 23 0**  
REV:

**DETALIU ARMARE PODET DALAT**  
SCARA 1:20

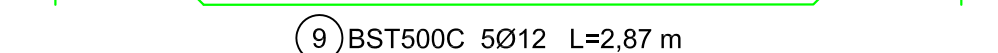
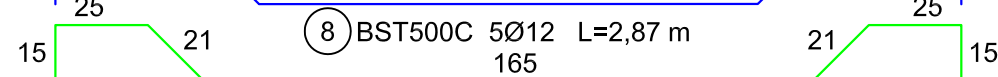
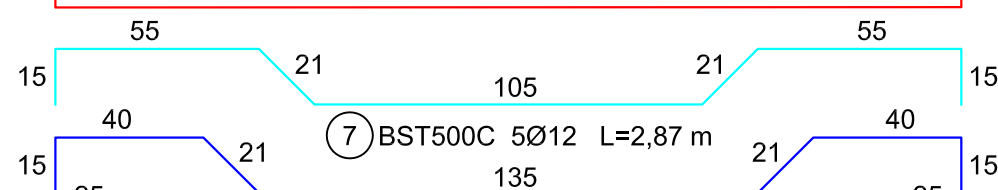
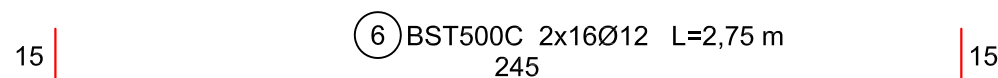
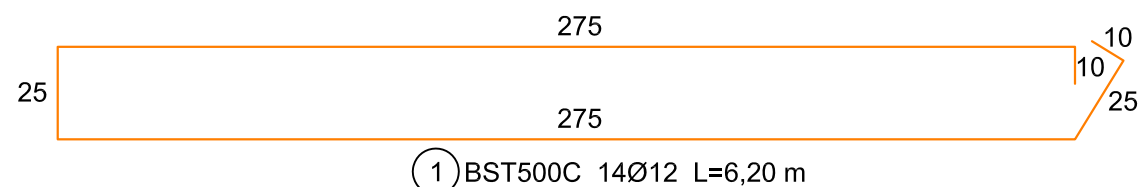
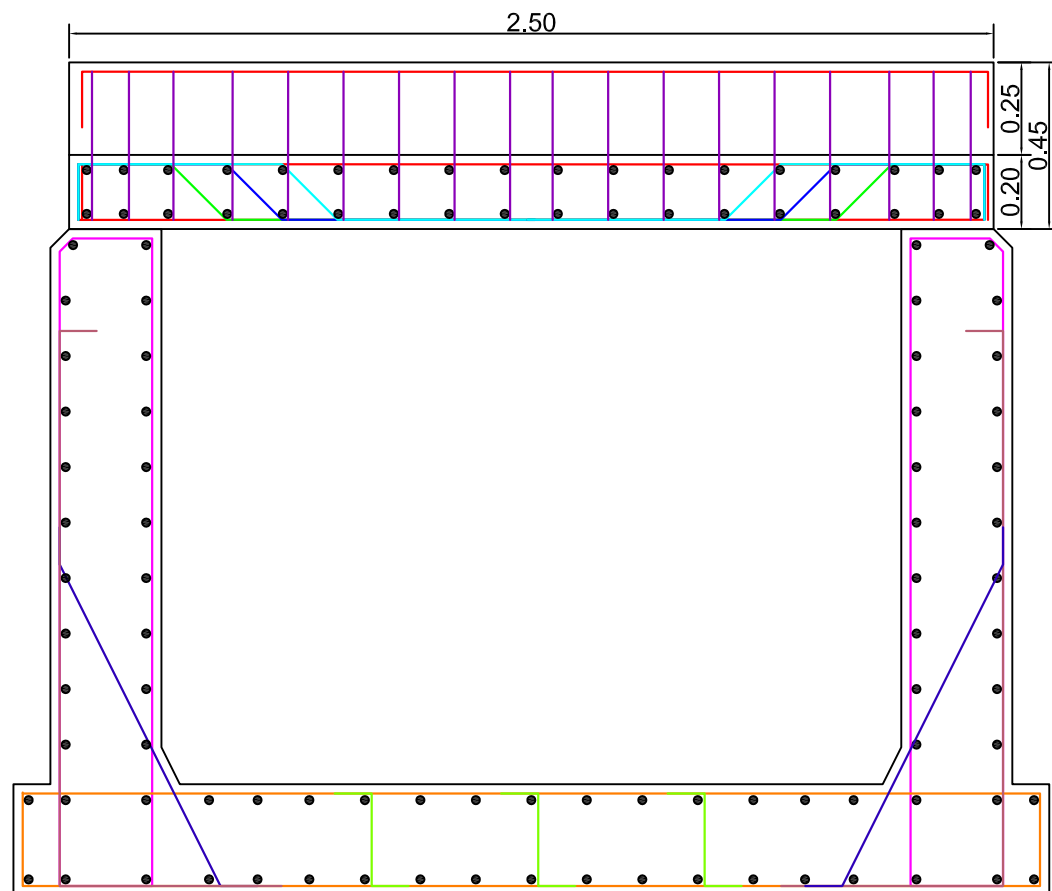

**SECTIUNE PODET DALAT**  
SCARA 1:20

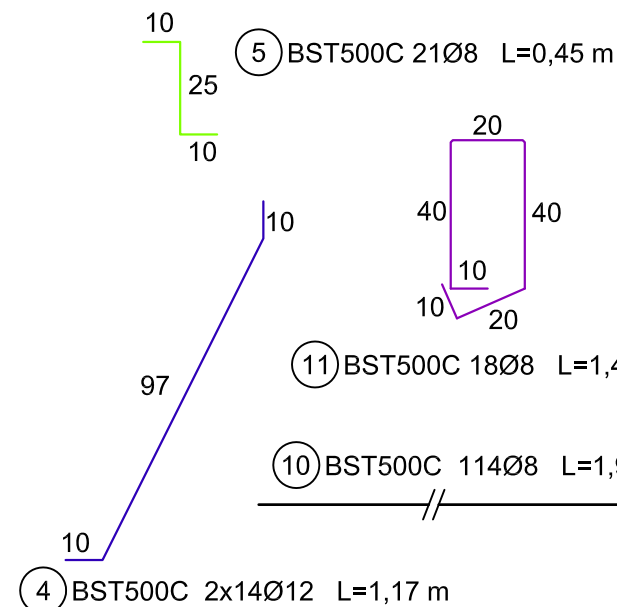
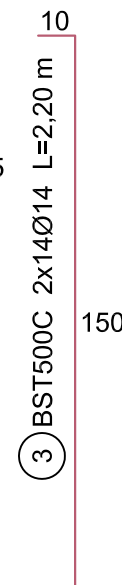
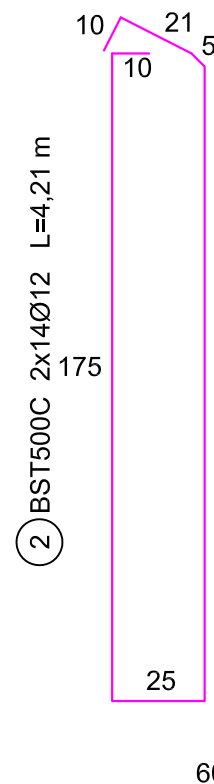
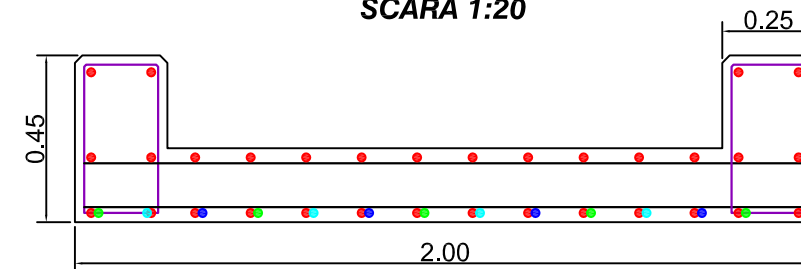

**CANTITĂȚI PODET DALAT TROTUAR**

Volum beton C30/37	Armătură	Cofraj
	OB37	
mc	kg	mp
5,00	503,00	40,00

EXTRAS DE ARMARE PODET DALAT							
Tipul	Marca	φ	Numar bare	Lungime bara (cm)	Masa specifica/m	Masa element	Masa pe marca
BST500C	1	12 mm	14	620 cm	0.888 kg	5.504 kg	77.062 kg
	2	12 mm	28	421 cm	0.888 kg	3.738 kg	104.656 kg
	3	14 mm	28	220 cm	1.208 kg	2.659 kg	74.438 kg
	4	12 mm	28	117 cm	0.888 kg	1.039 kg	29.085 kg
	5	8 mm	21	45 cm	0.395 kg	0.178 kg	3.729 kg
	6	12 mm	32	275 cm	0.888 kg	2.441 kg	78.128 kg
	7	12 mm	5	287 cm	0.888 kg	2.548 kg	12.740 kg
	8	12 mm	5	287 cm	0.888 kg	2.548 kg	12.740 kg
	9	12 mm	5	287 cm	0.888 kg	2.548 kg	12.740 kg
	10	8 mm	114	195 cm	0.395 kg	0.769 kg	87.716 kg
	11	8 mm	18	140 cm	0.395 kg	0.552 kg	9.944 kg
<b>MASA PE TIP DE OTEL: BST500C</b>						502.977 kg	
<b>MASA TOTAL</b>						503 kg	

**NOTA**  
Orice copiere, modificare, utilizare sau prelucrare a plansei va fi considerata incalcare a drepturilor de autor conform Legii nr. 8/1996 privind drepturile de autor si drepturile conexe si atrage raspunderea civila, contraventionala sau penala, dupa caz. Modificarile prevederilor din prezenta planșa se vor efectua doar cu acordul proiectantului.



Titlu proiect:/Project title:  
**CONSTRUIRE TROTUARE IN COMUNA ALEXANDRU CEL BUN, JUDEȚUL NEAMȚ**

Beneficiar: **COM. ALEXANDRU CEL BUN, JUDEȚUL NEAMȚ**  
Beneficiary: Adresa: str. Cuza Vodă, nr. 48, Vișoara, com. Alexandru cel Bun, jud. NEAMȚ

Constructor:

Faza: / Phase: **DTAC/PTH+CS+DDE** Nr.contract:10787/24.08.2023

REVIZIE		Specificatie	Numele si prenumele	Semnatura	Data : / Date:	Verificator :			
NR.	DATA	DESCRIERE				Expert :	Nume, prenume :	Semnatura :	Cerinta :
			Șef proiect/ Chief designer	Ing.Andrei Podaru	2023	Referat /Expertiza:			
			Proiectant/ Designed by	Ing.Andrei Podaru	Scara : / Scale: 1:20	Titlu planșa / Drawing : <b>DETALIU ARMARE PODET TROTUAR</b>			
			Desenat/ Drawing by	Ing.Andrei Podaru	Nr. proiect:	Planșa nr: / Drawing no:	TIP	NUMAR SECVENTIAL	REV.
					P.DR. 92/2023	<b>DE</b> - <b>2</b>	A3	10 92 20 23	0

**DETALIU RIGOLA CAROSABILA**  
SCARA 1:50  
VEDERE IN PLAN

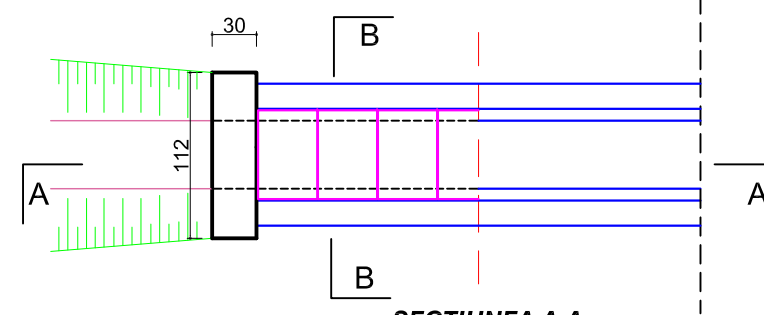

**SECTIUNEA A-A**

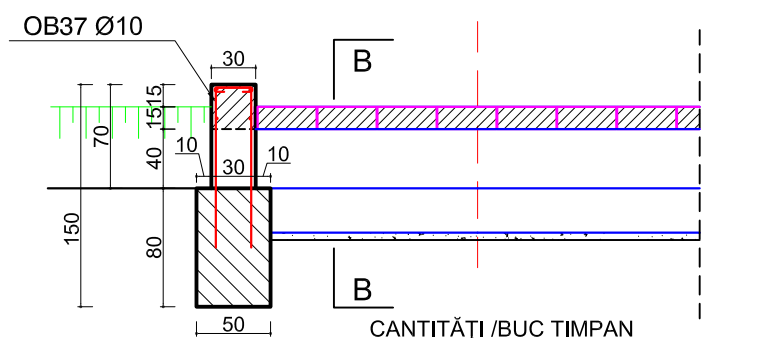

CANTITĂȚI /BUC TIMPAN

Volum beton timpan C30/37	Armatură OB37	Cofraj
mc	kg	mp
0,70	15,00	3,00

MATERIALE:		CONFORM SR NE 206-1:2014, SR 438-1:2012 ȘI SR EN 197-1:2002
ELEMENT:	RIGOLĂ	
CLASA MINIMĂ	C30/37	
TIP OTEL	OB37	
CLASA EXPUNERE	XC2 + XF2	
CONTINUT MAXIM DE CLORURI	Cl 0,20	
DIMENSIUNE MAXIMĂ AGREGAT	Dmax 16	
TIP CIMENT	CEM II/A-LL 42,5 R	
DOZAJ MINIM DE CIMENT	320 Kg/m <sup>3</sup>	
RAPORT A/C	0,50	
ACOPERIRE MINIMĂ CU BETON	5,00 cm	

**DETALIU ARMARE RIGOLA CAROSABILA**  
SCARA 1:20

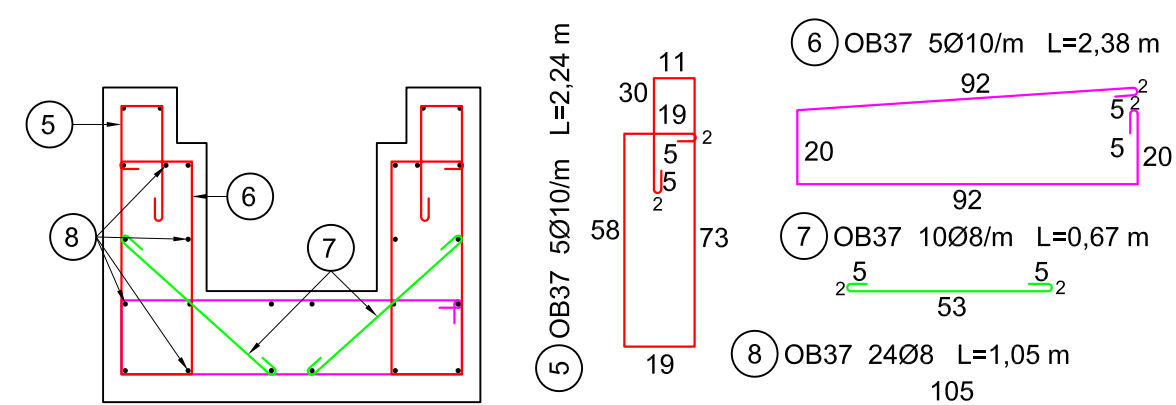

EXTRAS DE ARMARE RIGOLA CAROSABILĂ/ ML							
Tipul	Marca	φ	Numar bare	Lungime bara (cm)	Masa specifica/m	Masa element	Masa pe marca
OB37	5	10 mm	10	224 cm	0.617 kg	1.381 kg	13.810 kg
	6	10 mm	5	238 cm	0.617 kg	1.467 kg	7.337 kg
	7	8 mm	10	67 cm	0.395 kg	0.264 kg	2.644 kg
	8	8 mm	26	105 cm	0.395 kg	0.414 kg	10.772 kg
<b>MASA PE TIP DE OTEL: OB37</b>						34.563 kg	
<b>MASA / ML DE RIGOLĂ</b>						35 kg	

CANTITĂȚI /ML RIGOLĂ CAROSABILĂ		
Volum beton rigolă C30/37	Armatură OB37	Cofraj
mc	kg	mp
0,60	35,00	3,50

**DETALIU ARMARE PLACUTA CAROSABILA**  
SCARA 1:10

**SECTIUNEA B-B RIGOLA**  
SCARA 1:20

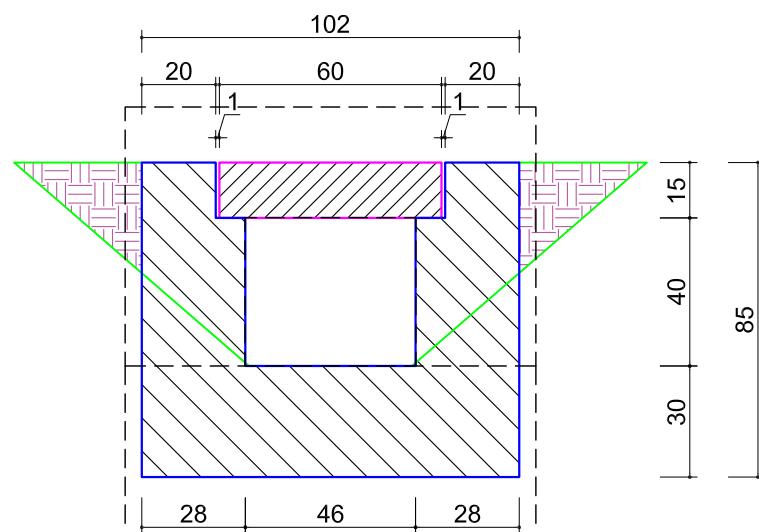

**SECTIUNE A-A**

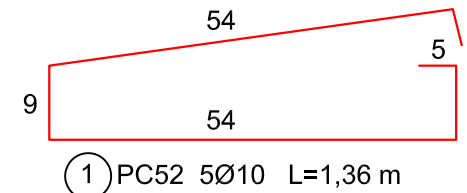
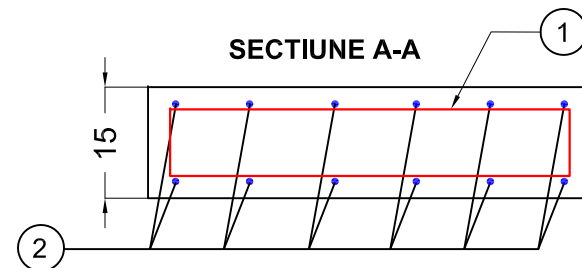

**SECTIUNE B-B**

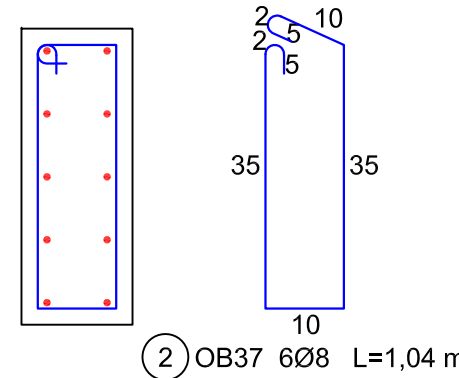
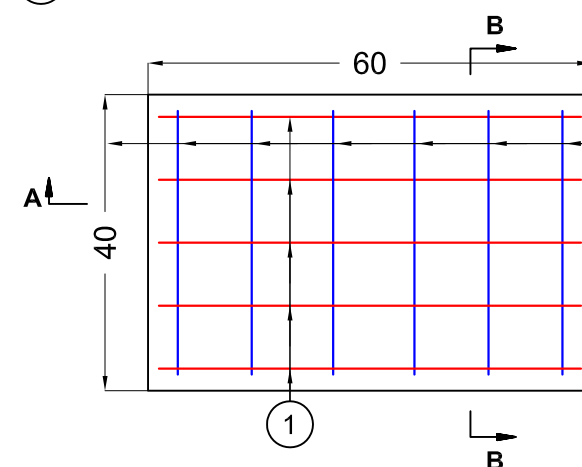

CANTITĂȚI /BUC DALĂ

Volum beton rigolă C30/37	Armatură PC52/OB37	Cofraj
mc	kg	mp
0,036	6,70	0,60

MATERIALE:		CONFORM SR NE 206-1:2014, SR 438-1:2012 ȘI SR EN 197-1:2002
ELEMENT:	RIGOLĂ	
CLASA MINIMĂ	C30/37	
TIP OTEL	OB37	
CLASA EXPUNERE	XC2 + XF2	
CONTINUT MAXIM DE CLORURI	Cl 0,20	
DIMENSIUNE MAXIMĂ AGREGAT	Dmax 16	
TIP CIMENT	CEM II/A-LL 42,5 R	
DOZAJ MINIM DE CIMENT	320 Kg/m <sup>3</sup>	
RAPORT A/C	0,50	
ACOPERIRE MINIMĂ CU BETON	5,00 cm	

EXTRAS DE ARMARE PLĂCUTĂ CAROSABILĂ/ BUC							
Tipul	Marca	φ	Numar bare	Lungime bara (cm)	Masa specifica/m	Masa element	Masa pe marca
PC52	1	10 mm	5	136 cm	0.617 kg	0.838 kg	4.192 kg
OB37	2	8 mm	6	104 cm	0.395 kg	0.410 kg	2.462 kg
<b>MASA PE TIP DE OTEL: PC52</b>						4.2 kg	
<b>MASA PE TIP DE OTEL: OB37</b>						2.5 kg	
<b>MASA / ML DALA</b>						6.7 kg	

**NOTA:**  
- Orice neconcordanță dintre prevederile prezentei planșe și situația din amplasamentul lucrării se va aduce imediat la cunoștința proiectantului.  
- Orice modificare a prevederilor prezentei planșe se va face doar cu acordul proiectantului.

**NOTA**  
Orice copiere, modificare, utilizare sau prelucrare a planșei va fi considerată încălcarea drepturilor de autor conform Legii nr. 8/1996 privind drepturile de autor și drepturile conexe și atrage răspunderea civilă, contravențională sau penală, după caz. Modificările prevederilor din prezenta planșă se vor efectua doar cu acordul proiectantului.



Titlu proiect:/Project title:		<b>CONSTRUIRE TROTUARE IN COMUNA ALEXANDRU CEL BUN, JUDEȚUL NEAMȚ</b>	
Beneficiar:	COM. ALEXANDRU CEL BUN, JUDEȚUL NEAMȚ		
Beneficiari:	Adresa: str. Cuza Vodă, nr. 48, Vișoara, com. Alexandru cel Bun, jud. NEAMȚ		
Construcător:			
Faza: / Phase:	DTAC/PTH+CS+DDE	Nr.contract:	10787/24.08.2023

REVIZIE		Specificatie	Numele si prenumele	Semnatura	Data: / Date:	Verificator:			
NR.	DATA	DESCRIERE	Șef proiect/ Chief designer	Ing.Andrei Podaru	2023	Expert:	Nume, prenume:	Semnatura:	
			Proiectant/ Designed by	Ing.Andrei Podaru		Referat /Experita:		Alestat MLPTL cu nr.	
			Desenat/ Drawing by	Ing.Andrei Podaru		Titlu planșă / Drawing:			
						<b>DETALIU RIGOLA CAROSABILA</b>			
Nr. proiect:						Plansa nr: / Drawing no:	TIP	NUMAR SECVENTIAL	REV.
P.DR. 92/2023						<b>DR</b>	<b>1</b>	A3	10 92 20 23 0

# DETALIU AMENAJARE TROTUARE IN ZONA INTERSECTIILOR SI ACCESELOR

Scara 1:100

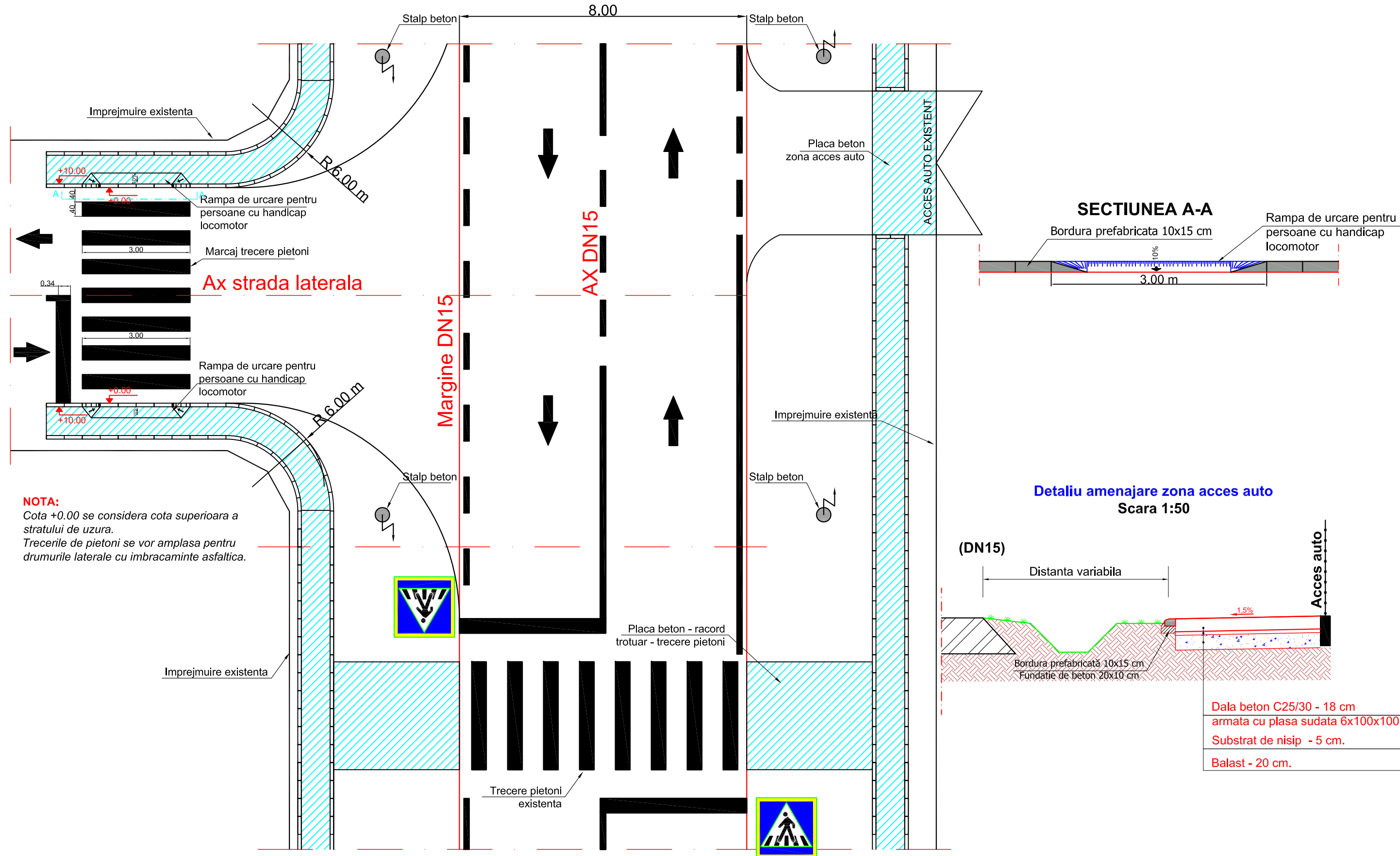

**NOTA**  
Orice copiere, modificare, utilizare sau prelucrare a plansei va fi considerata incalcare a drepturilor de autor conform Legii nr. 8/1996 privind drepturile de autor si drepturile conexe si atrage raspunderea civila, contraventionala sau penala, dupa caz. Modificarile prevederilor din prezenta planșa se vor efectua doar cu acordul proiectantului.



**Titlu proiect/Project title:**  
**CONSTRUIRE TROTUARE IN COMUNA ALEXANDRU CEL BUN, JUDEȚUL NEAMȚ**

**Beneficiar:** COM. ALEXANDRU CEL BUN, JUDEȚUL NEAMȚ  
**Beneficiary:** Adresa: str. Cuza Vodă, nr. 48, Vișoara, com. Alexandru cel Bun, jud. NEAMȚ

**Constructor:**  
**Faza: / Phase:** DTAC/PTH+CS+DDE **Nr.contract:** 10787/24.08.2023

REVIZIE		Specificatie	Numele si prenumele	Semnatura	Data : / Date:	Verificator :							
NR.	DATA	DESCRIERE				Expert :	Nume, prenume :	Semnatura :	Cerinta :				
		Șef proiect/ Chief designer	Ing.Andrei Podaru		2023	Referat /Experienta:							
		Proiectant/ Designed by	Ing.Andrei Podaru		Scara : / Scale: 1:30	Titlu planșa / Drawing : <b>DETALII RACORDURI INTERSECȚII</b>							
		Desenat/ Drawing by	Ing.Andrei Podaru		Nr. proiect: P.DR. 92/2023	Planșa nr. / Drawing no:	TIP: <b>DE</b>	NUMAR SECVENTIAL: <b>3</b>	REV: A3 10 92 20 23 0				

PROFIL TRANSVERSAL 1  
DN 15 km 307+027

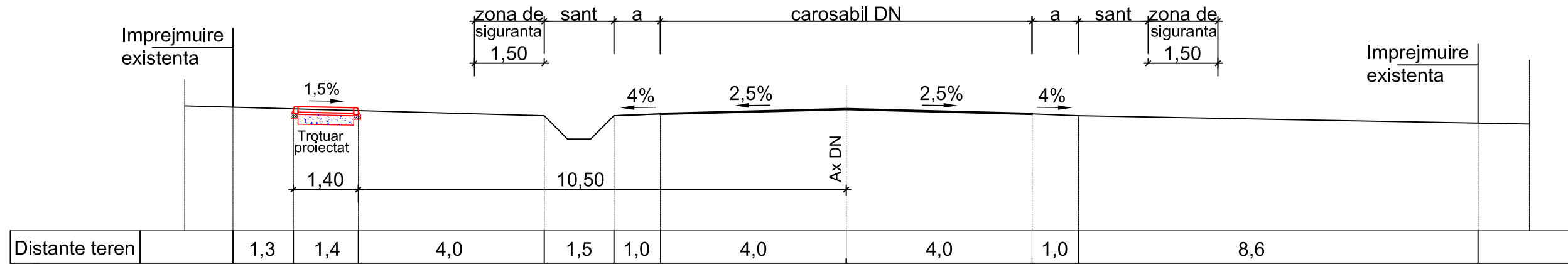

PROFIL TRANSVERSAL 2  
DN 15 km 307+183

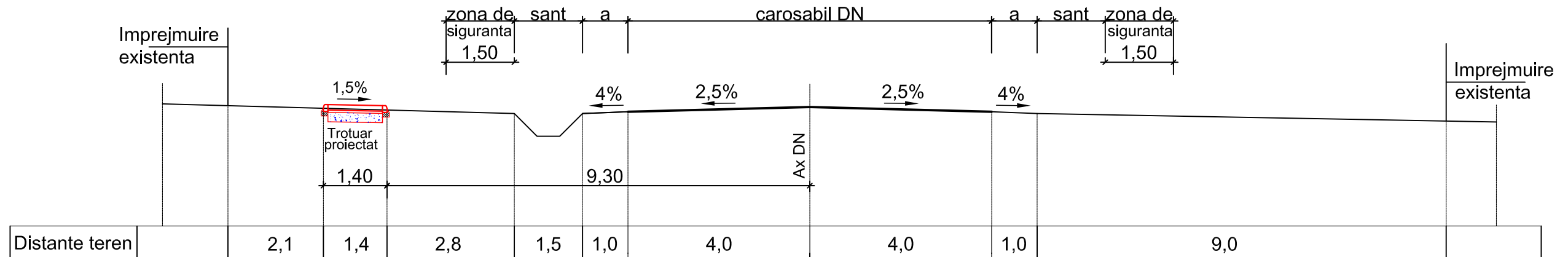

PROFIL TRANSVERSAL 3  
DN 15 km 307+245

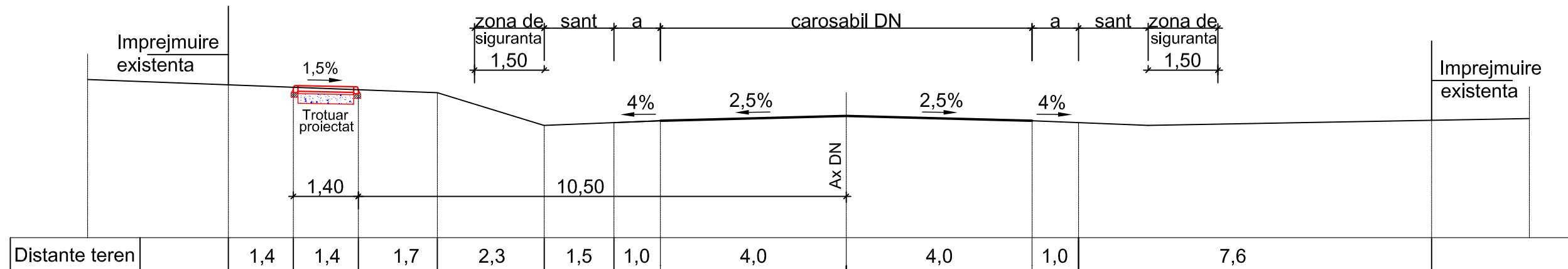

**NOTA**

Orice copiere, modificare, utilizare sau prelucrare a plansei va fi considerata incalcare a drepturilor de autor conform Legii nr. 8/1996 privind drepturile de autor si drepturile conexe si atrage raspunderea civila, contraventionala sau penala, dupa caz. Modificarile prevederilor din prezenta plansa se vor efectua doar cu acordul proiectantului.



Titlu proiect: / Project title:

**CONSTRUIRE TROTUARE IN COMUNA ALEXANDRU CEL BUN, JUDEȚUL NEAMȚ**

Beneficiar: **COM. ALEXANDRU CEL BUN, JUDEȚUL NEAMȚ**

Beneficiary: **Adresa: str. Cuza Vodă, nr. 48, Vișoara, com. Alexandru cel Bun, jud. NEAMȚ**

Constructor:

Faza: / Phase: **DTAC/PTH+CS+DDE** Nr.contract: **10787/24.08.2023**

REVIZIE

NR.	DATA	DESCRIERE

Specificatie

Șef proiect/  
Chief designer  
Proiectant/  
Designed by  
Desenat/  
Drawing by

Numele si prenumele

Ing. Andrei Podaru  
Ing. Andrei Podaru  
Ing. Andrei Podaru

Semnatura

*[Signature]*

Data: / Date:

2023  
Scara: / Scale:  
1:100  
Nr. proiect:  
P.DR. 92/2023

Verificator:

Expert:  
Referat / Experienta:

Nume, prenume:

Titlu planșa / Drawing:  
Planșa nr: / Drawing no:

Semnatura:

Atestat MLPTL cu nr.  
**PC** **1**

Cerinta:

NUMAR SECVENTIAL  
REV.  
A3 10 92 20 23 0

PROFILURI TRANSVERSALE CARACTERISTICE

PROFIL TRANSVERSAL4  
DN 15 km 307+270

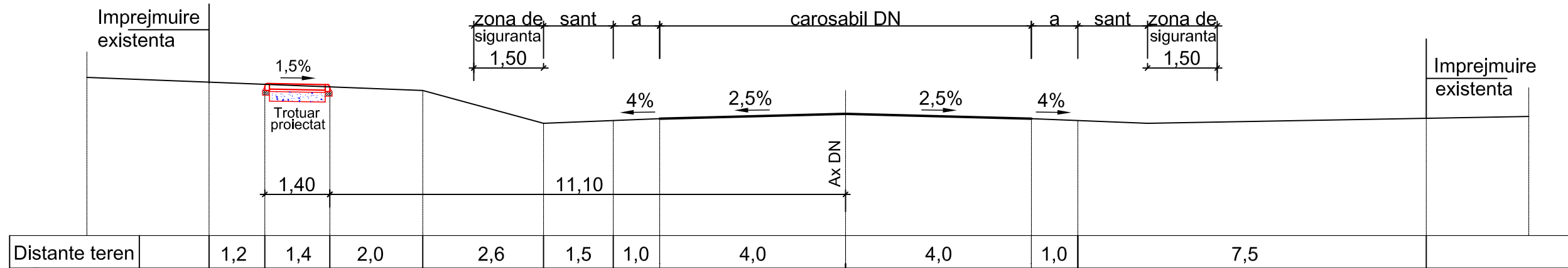

PROFIL TRANSVERSAL 5  
DN 15 km 307+350

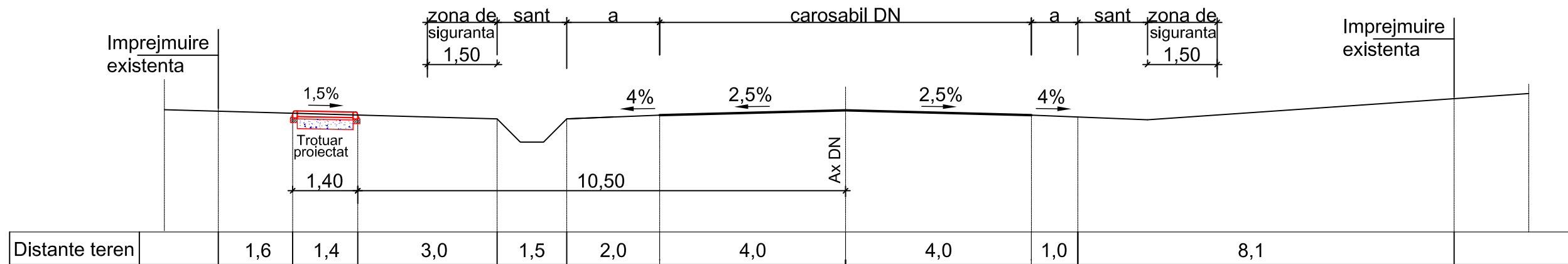

PROFIL TRANSVERSAL 6  
DN 15 km 307+358; DN 15 km 307+366

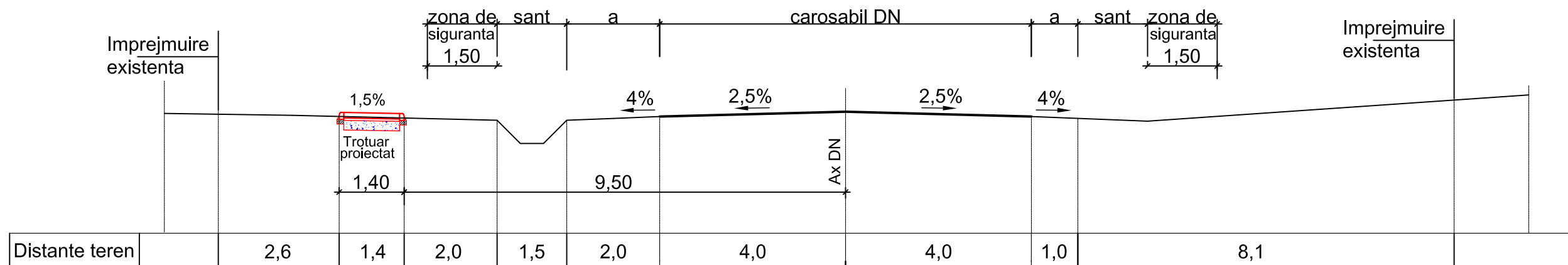

**NOTA**

Orice copiere, modificare, utilizare sau prelucrare a plansei va fi considerata incalcare a drepturilor de autor conform Legii nr. 8/1996 privind drepturile de autor si drepturile conexe si atrage raspunderea civila, contraventionala sau penala, dupa caz. Modificarile prevederilor din prezenta planșa se vor efectua doar cu acordul proiectantului.



Titlu proiect/Project title:

**CONSTRUIRE TROTUARE IN COMUNA ALEXANDRU CEL BUN, JUDEȚUL NEAMȚ**

Beneficiar: **COM. ALEXANDRU CEL BUN, JUDEȚUL NEAMȚ**  
Beneficiary: Adresa: str. Cuza Vodă, nr. 48, Vișoara, com. Alexandru cel Bun, jud. NEAMȚ

Constructor:

Faza: / Phase: **DTAC/PTH+CS+DDE** Nr.contract:10787/24.08.2023

REVIZIE

NR.	DATA	DESCRIERE

Specificatie

Șef proiect/  
Chief designer  
Proiectant/  
Designed by  
Desenat/  
Drawing by

Numele si prenumele

Ing.Andrei Podaru  
Ing.Andrei Podaru  
Ing.Andrei Podaru

Semnatura

*Podaru*

Data : / Date:

2023  
Scara : / Scale:  
1:100  
Nr. proiect:  
P.DR. 92/2023

Verificator:

Titlu planșa / Drawing :  
Planșa nr: / Drawing no:

Expert:

Nume, prenume :  
Semnatura :  
Atestat MLPTL cu nr.

Semnatura:

NUMAR SECVENTIAL  
REV.

Cerinta:

**PROFILURI TRANSVERSALE CARACTERISTICE**  
A3 10 92 20 23 0

PROFIL TRANSVERSAL 7  
DN 15 km 307+375

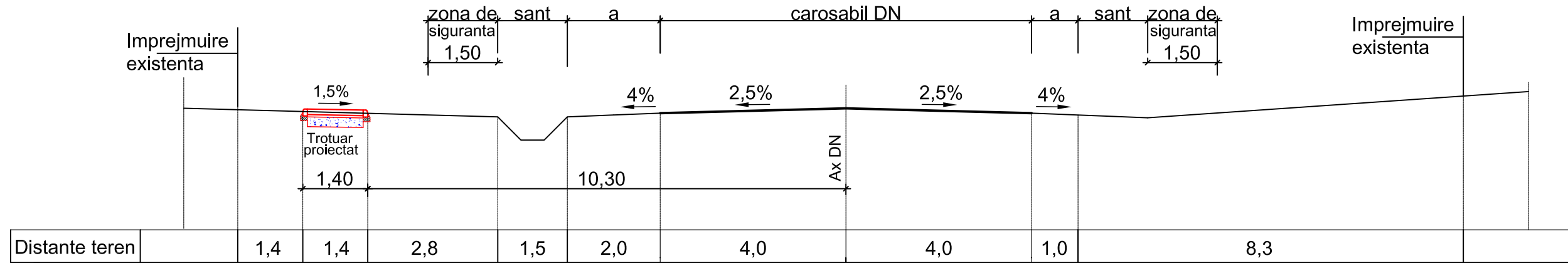

PROFIL TRANSVERSAL 8  
DN 15 km 307+417

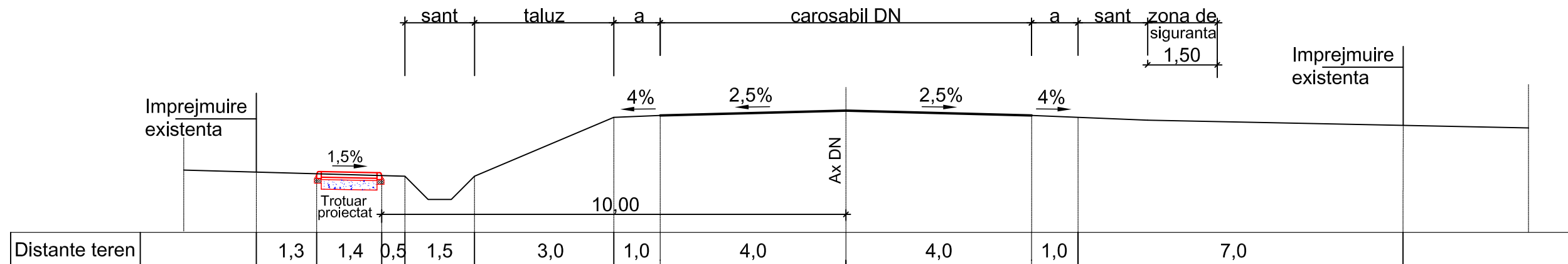

PROFIL TRANSVERSAL 9  
DN 15 km 307+427

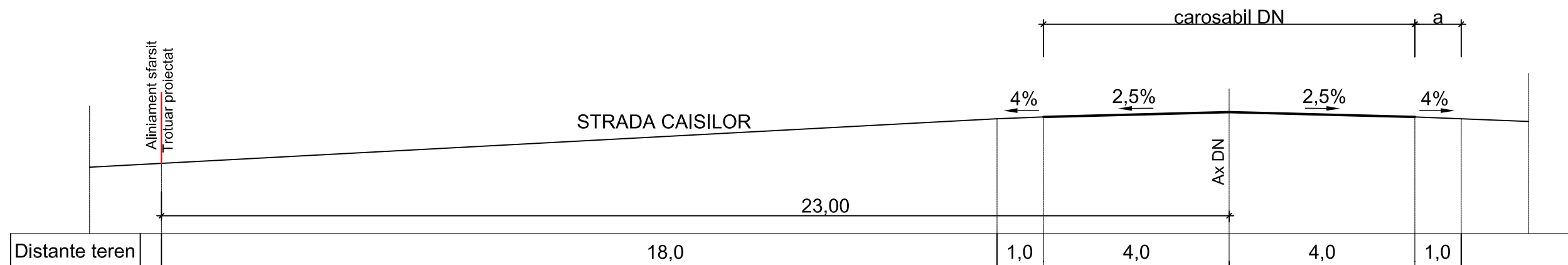

**NOTA**

Orice copiere, modificare, utilizare sau prelucrare a plansei va fi considerata incalcare a drepturilor de autor conform Legii nr. 8/1996 privind drepturile de autor si drepturile conexe si atrage raspunderea civila, contravenționala sau penala, dupa caz. Modificarile prevederilor din prezenta planșa se vor efectua doar cu acordul proiectantului.



Titlu proiect: / Project title:

**CONSTRUIRE TROTUARE IN COMUNA ALEXANDRU CEL BUN, JUDEȚUL NEAMȚ**

Beneficiar: **COM. ALEXANDRU CEL BUN, JUDEȚUL NEAMȚ**

Beneficiary: **Adresa: str. Cuza Vodă, nr. 48, Vișoara, com. Alexandru cel Bun, jud. NEAMȚ**

Constructor:

Faza: / Phase: **DTAC/PTH+CS+DDE** Nr.contract: **10787/24.08.2023**

REVIZIE

NR.	DATA	DESCRIERE

Specificatie

Șef proiect/  
Chief designer  
Proiectant/  
Designed by  
Desenat/  
Drawing by

Numele si prenumele

Ing. Andrei Podaru  
Ing. Andrei Podaru  
Ing. Andrei Podaru

Semnatura

*Andrei Podaru*

Data: / Date:

2023  
Scara: / Scale:  
1:100  
Nr. proiect:  
P.DR. 92/2023

Verificator:

Expert:  
Referat / Experienta:  
Titlu planșa / Drawing:  
Plansa nr: / Drawing no:

Nume, prenume:

Semnatura:  
Atestat MLPTL cu nr.  
**PROFILURI TRANSVERSALE CARACTERISTICE**

Semnatura:

Cerinta:  
Atestat MLPTL cu nr.  
TIP: A3  
NUMAR SECVENTIAL: 10 92 20 23  
REV: 0

TIP:	A3
NUMAR SECVENTIAL:	10 92 20 23
REV:	0

PROFIL TRANSVERSAL 10  
DN 15 km 307+480

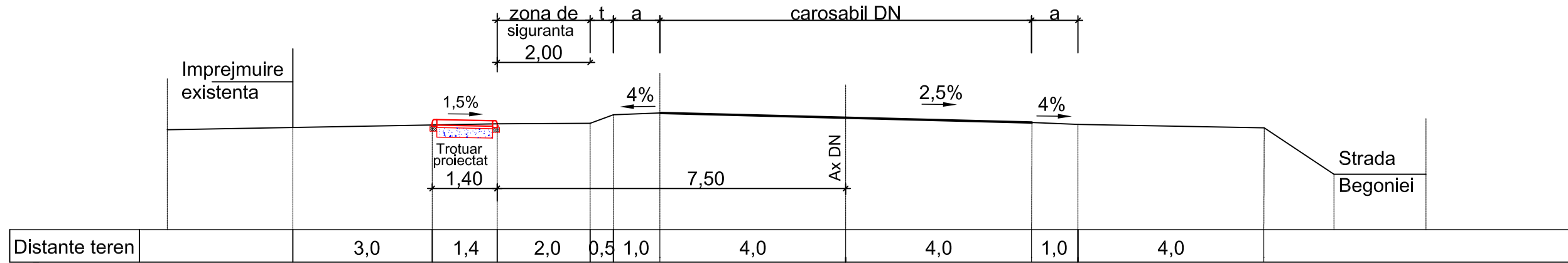

PROFIL TRANSVERSAL 11  
DN 15 km 307+485

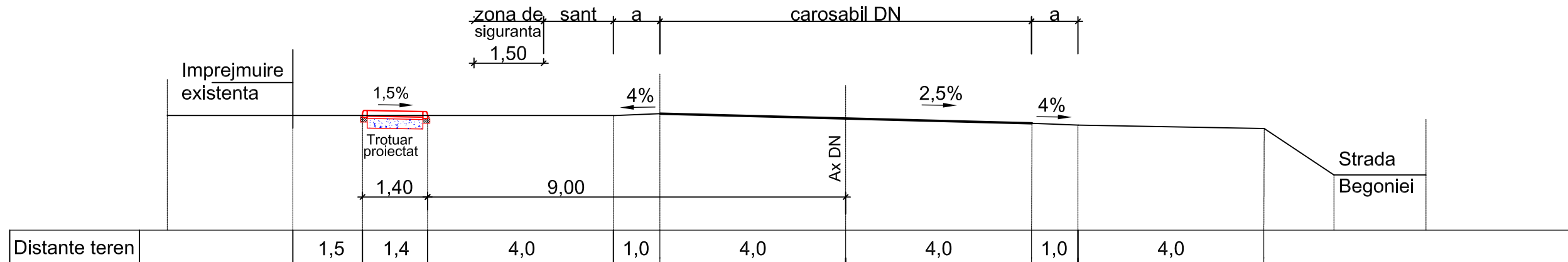

PROFIL TRANSVERSAL 12  
DN 15 km 307+548

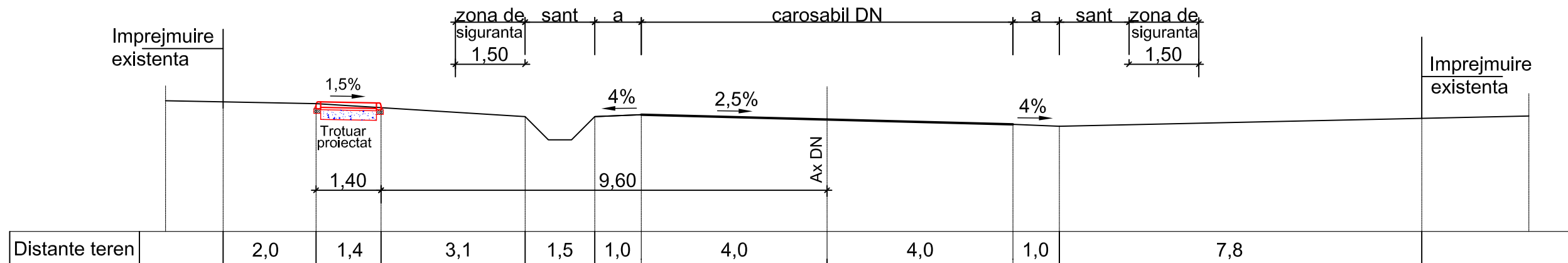

**NOTA**

Orice copiere, modificare, utilizare sau prelucrare a plansei va fi considerata incalcare a drepturilor de autor conform Legii nr. 8/1996 privind drepturile de autor si drepturile conexe si atrage raspunderea civila, contraventionala sau penala, dupa caz. Modificarile prevederilor din prezenta planșa se vor efectua doar cu acordul proiectantului.



Titlu proiect/Project title:

**CONSTRUIRE TROTUARE IN COMUNA ALEXANDRU CEL BUN, JUDEȚUL NEAMȚ**

Beneficiar: **COM. ALEXANDRU CEL BUN, JUDEȚUL NEAMȚ**

Beneficiary: **Adresa: str. Cuza Vodă, nr. 48, Vișoara, com. Alexandru cel Bun, jud. NEAMȚ**

Constructor:

Faza: / Phase: **DTAC/PTH+CS+DDE** Nr.contract:10787/24.08.2023

REVIZIE

NR.	DATA	DESCRIERE

Specificatie

Șef proiect/  
Chief designer  
Proiectant/  
Designed by  
Desenat/  
Drawing by

Numele si prenumele

Ing.Andrei Podaru  
Ing.Andrei Podaru  
Ing.Andrei Podaru

Semnatura

*[Signature]*

Data: / Date:

2023  
Scara: / Scale:  
1:100  
Nr. proiect:  
P.DR. 92/2023

Verificator:

Expert:  
Referat/Experienta:

Nume, prenume:

Titlu planșa / Drawing:  
Plansa nr: / Drawing no:

Semnatura:

Atestat MLPTL cu nr.  
**PC - 4**

Cerinta:

NUMAR SECVENTIAL  
REV.  
A3 10 92 20 23 0

PROFILURI TRANSVERSALE CARACTERISTICE

PROFIL TRANSVERSAL 13  
DN 15 km 307+552

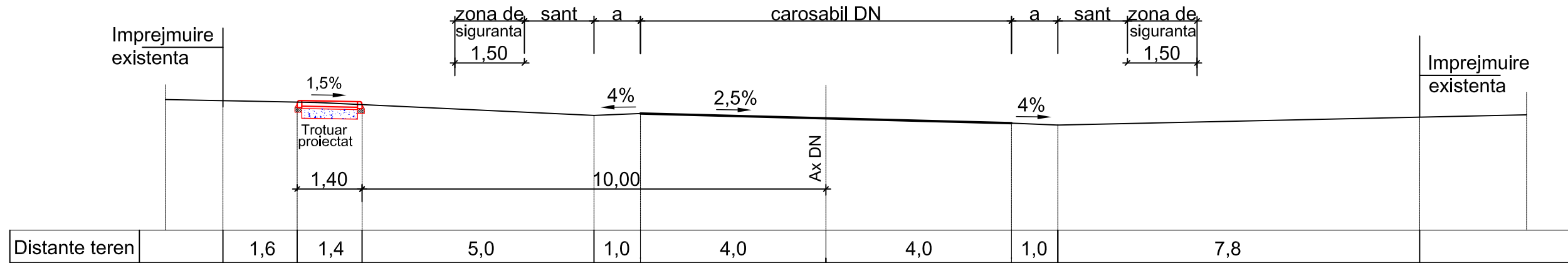

PROFIL TRANSVERSAL 14  
DN 15 km 307+569-307+621

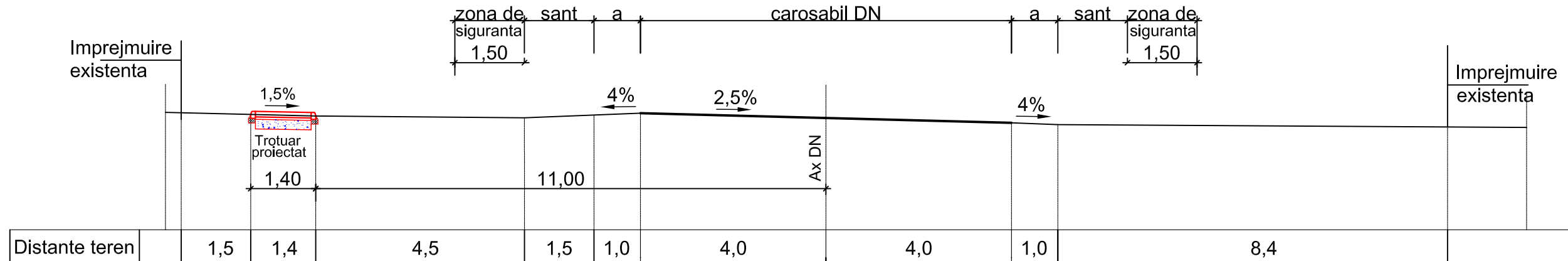

PROFIL TRANSVERSAL 15  
DN 15 km 307+751

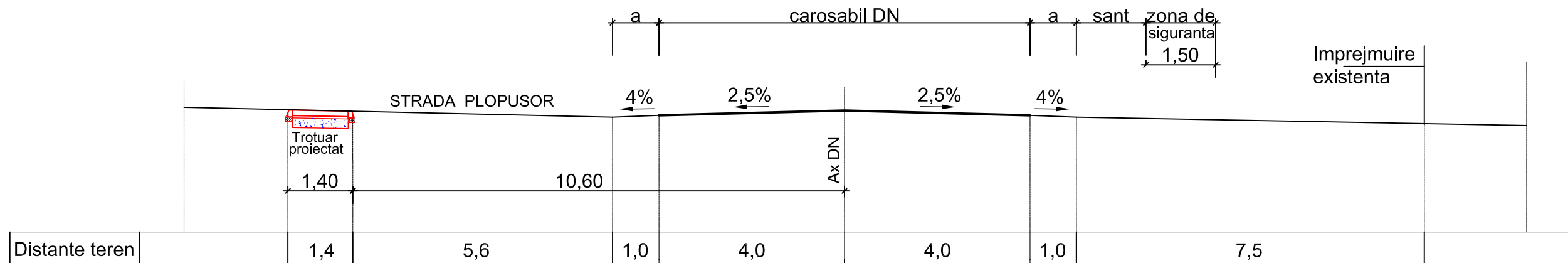

**NOTA**

Orice copiere, modificare, utilizare sau prelucrare a planșei va fi considerată încălcarea a drepturilor de autor conform Legii nr. 8/1996 privind drepturile de autor și drepturile conexe și atrage răspunderea civilă, contravențională sau penală, după caz. Modificările prevederilor din prezenta planșă se vor efectua doar cu acordul proiectantului.



Titlu proiect/Project title:

**CONSTRUIRE TROTUARE IN COMUNA ALEXANDRU CEL BUN, JUDEȚUL NEAMȚ**

Beneficiar: **COM. ALEXANDRU CEL BUN, JUDEȚUL NEAMȚ**

Beneficiary: Adresa: str. Cuza Vodă, nr. 48, Vișoara, com. Alexandru cel Bun, jud. NEAMȚ

Constructor:

Faza: / Phase: **DTAC/PTH+CS+DDE** Nr.contract:10787/24.08.2023

REVIZIE

NR.	DATA	DESCRIERE

Specificatie

Șef proiect/  
Chief designer  
Proiectant/  
Designed by  
Desenat/  
Drawing by

Numele si prenumele

Ing.Andrei Podaru  
Ing.Andrei Podaru  
Ing.Andrei Podaru

Semnatura

*[Signature]*

Data : / Date:

2023  
Scara : / Scale:  
1:100  
Nr. proiect:  
P.DR. 92/2023

Verificator:

Expert:  
Referat /Experienta:

Nume, prenume:

Titlu planșă / Drawing:  
Plansa nr: / Drawing no:

Semnatura:

Atestat MLPTL cu nr.  
**PC** **5**

Cerinta:

NUMAR SECVENTIAL  
REV.  
A3 10 92 20 23 0

**PROFILURI TRANSVERSALE CARACTERISTICE**

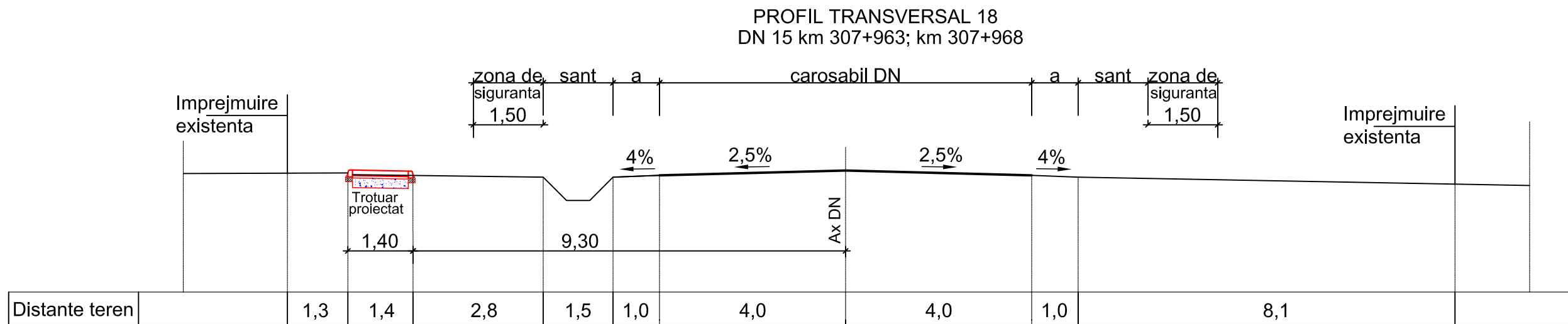
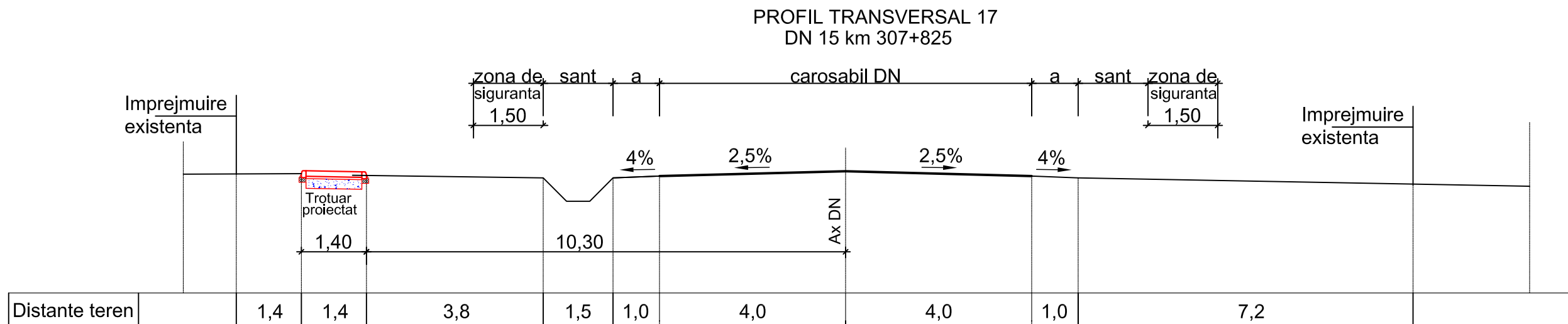
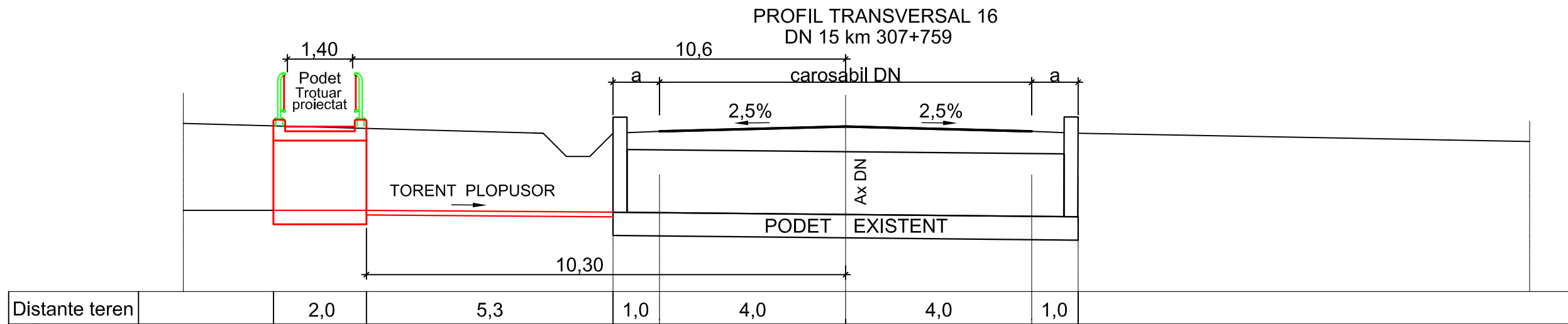

**NOTA**

Orice copiere, modificare, utilizare sau prelucrare a planșei va fi considerată încălcarea drepturilor de autor conform Legii nr. 8/1996 privind drepturile de autor și drepturile conexe și atrage răspunderea civilă, contravențională sau penală, după caz. Modificările prevederilor din prezenta planșă se vor efectua doar cu acordul proiectantului.



Titlu proiect: / Project title:

**CONSTRUIRE TROTUARE ÎN COMUNA ALEXANDRU CEL BUN, JUDEȚUL NEAMȚ**

Beneficiar: **COM. ALEXANDRU CEL BUN, JUDEȚUL NEAMȚ**

Beneficiary: **Adresa: str. Cuza Vodă, nr. 48, Vișoara, com. Alexandru cel Bun, jud. NEAMȚ**

Constructor:

Faza: / Phase: **DTAC/PTH+CS+DDE** Nr.contract: **10787/24.08.2023**

**REVIZIE**

NR.	DATA	DESCRIERE

Specificație

Șef proiect/  
Chief designer  
Proiectant/  
Designed by  
Desenat/  
Drawing by

Numele și prenumele

Ing. Andrei Podaru  
Ing. Andrei Podaru  
Ing. Andrei Podaru

Semnatura

*[Signature]*

Data: / Date:

2023  
Scara: / Scale:  
1:100  
Nr. proiect:  
P.DR. 92/2023

Verificator:

Expert:  
Referat / Experiență:

Nume, prenume:

Titlu planșă / Drawing:  
Plansa nr: / Drawing no:

Semnatura:

Atestat MLPTL cu nr.  
**PC** **6**

Cerința:

NUMAR SECVENTIAL  
REV.  
A3 10 92 20 23 0

**PROFILURI TRANSVERSALE CARACTERISTICE**

PROFIL TRANSVERSAL 19  
DN 15 km 308+000-308+050

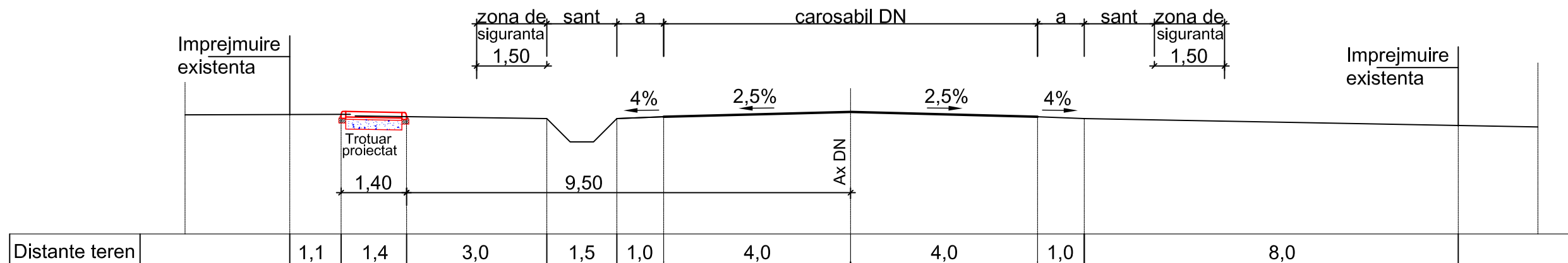

PROFIL TRANSVERSAL 20  
DN 15 km 308+072; km 308+077

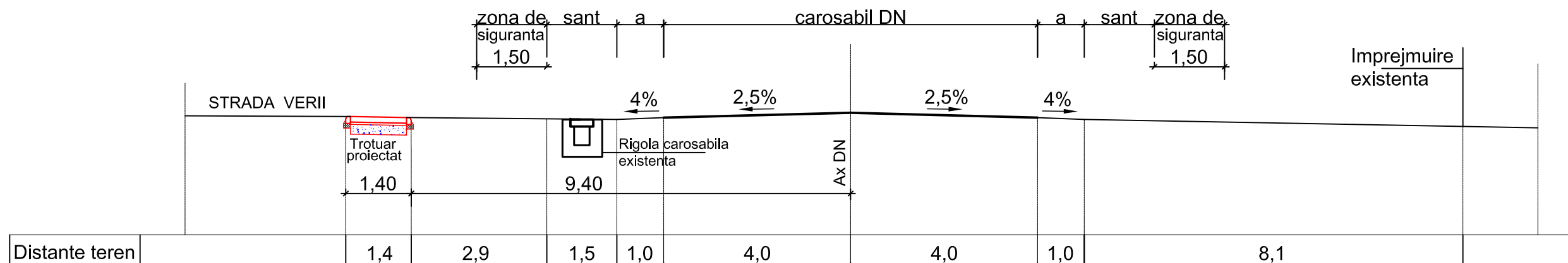

PROFIL TRANSVERSAL 21  
DN 15 km 308+153-308+170

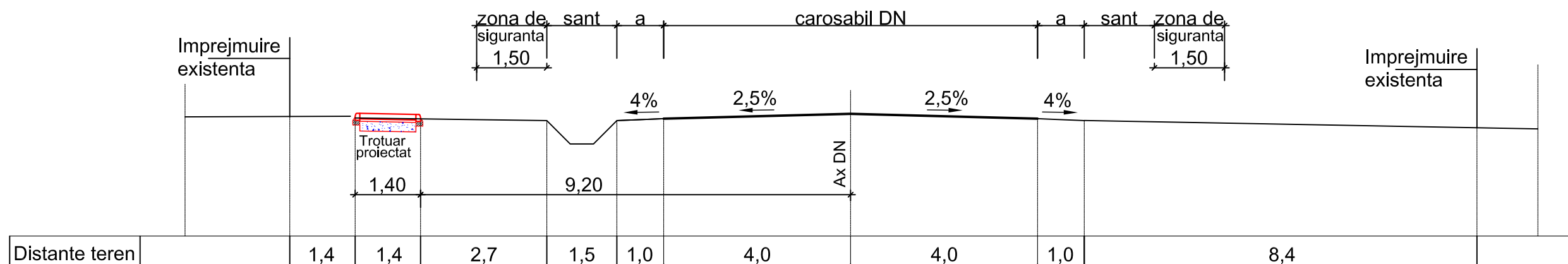

**NOTA**  
Orice copiere, modificare, utilizare sau prelucrare a plansei va fi considerata incalcare a drepturilor de autor conform Legii nr. 8/1996 privind drepturile de autor si drepturile conexe si atrage raspunderea civila, contraventionala sau penala, dupa caz. Modificarile prevederilor din prezenta plansa se vor efectua doar cu acordul proiectantului.



Titlu proiect: **Project title:**  
**CONSTRUIRE TROTUARE IN COMUNA ALEXANDRU CEL BUN, JUDEȚUL NEAMȚ**

Beneficiar: **COM. ALEXANDRU CEL BUN, JUDEȚUL NEAMȚ**  
Adresa: str. Cuza Vodă, nr. 48, Vișoara, com. Alexandru cel Bun, jud. NEAMȚ

Constructor:

Faza: / Phase: **DTAC/PTH+CS+DDE** Nr.contract: **10787/24.08.2023**

REVIZIE		Specificatie	Numele si prenumele	Semnatura
NR.	DATA	DESCRIERE		
		Șef proiect/ Chief designer	Ing.Andrei Podaru	
		Proiectant/ Designed by	Ing.Andrei Podaru	<i>Podaru</i>
		Desenat/ Drawing by	Ing.Andrei Podaru	

Data : / Date:	2023	Verificator:	
Expert:		Nume, prenume:	
Referat /Experinta:		Semnatura:	
		Atestat MLPTL cu nr.	
Titlu planșa / Drawing : <b>PROFILURI TRANSVERSALE CARACTERISTICE</b>			
Nr. proiect:	P.DR. 92/2023	Planșa nr: / Drawing no:	PC - <b>7</b>
Scara : / Scale:	1:100	TIP:	A3
		NUMAR SECVENTIAL:	10 92 20 23 0
		REV:	0



PROFIL TRANSVERSAL 25  
DN 15 km 308+497

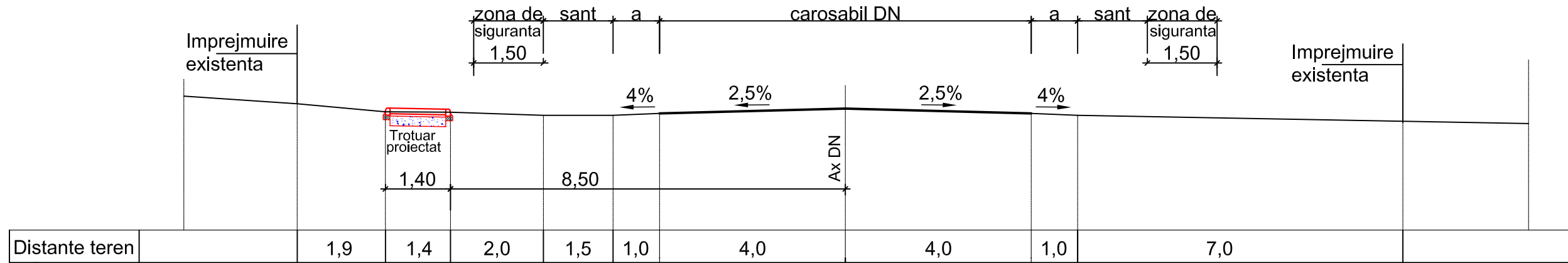

PROFIL TRANSVERSAL 26  
DN 15 km 308+533-308+573

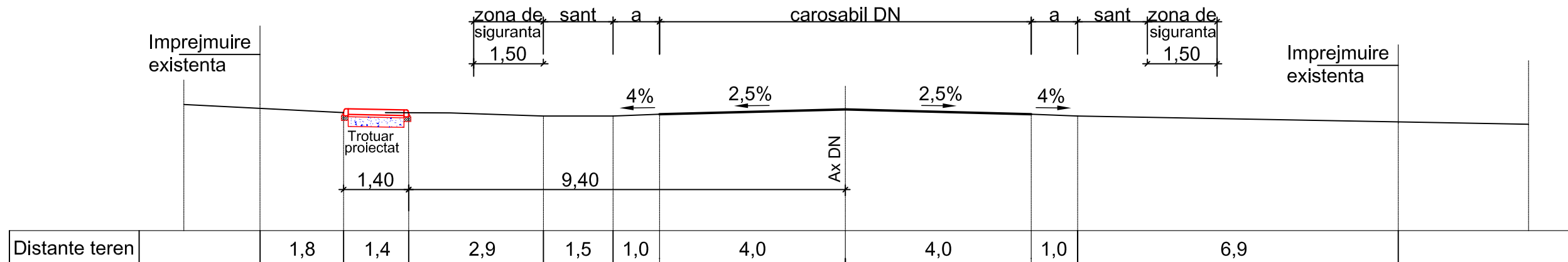

PROFIL TRANSVERSAL 27  
DN 15 km 308+614

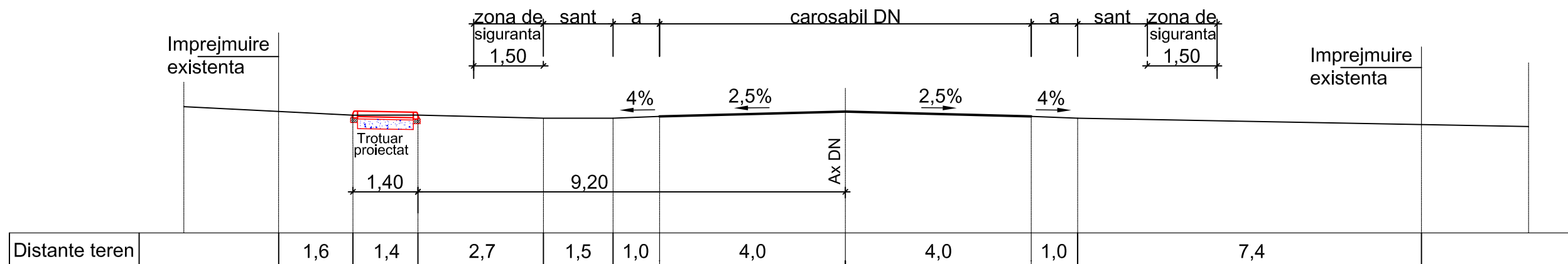

**NOTA**

Orice copiere, modificare, utilizare sau prelucrare a plansei va fi considerata incalcare a drepturilor de autor conform Legii nr. 8/1996 privind drepturile de autor si drepturile conexe si atrage raspunderea civila, contravenționala sau penala, dupa caz. Modificarile prevederilor din prezenta planșa se vor efectua doar cu acordul proiectantului.



Titlu proiect:/Project title:

**CONSTRUIRE TROTUARE IN COMUNA ALEXANDRU CEL BUN, JUDEȚUL NEAMȚ**

Beneficiar: **COM. ALEXANDRU CEL BUN, JUDEȚUL NEAMȚ**

Beneficiary: **Adresa: str. Cuza Vodă, nr. 48, Vișoara, com. Alexandru cel Bun, jud. NEAMȚ**

Constructor:

Faza: / Phase: **DTAC/PTH+CS+DDE** Nr.contract:10787/24.08.2023

REVIZIE

NR.	DATA	DESCRIERE

Specificatie

Șef proiect/  
Chief designer  
Proiectant/  
Designed by  
Desenat/  
Drawing by

Numele si prenumele

Ing.Andrei Podaru  
Ing.Andrei Podaru  
Ing.Andrei Podaru

Semnatura

*Podaru*

Data : / Date:

2023  
Scara : / Scale:  
1:100  
Nr. proiect:  
P.DR. 92/2023

Verificator :

Expert :  
Referat /Experiența:

Nume, prenume :

Titlu planșa / Drawing :  
Plansa nr: / Drawing no:

Semnatura :

Atestat MLPTL cu nr.  
**PC - 9**

Cerțința :

NUMAR SECVENTIAL  
REV.  
A3 10 92 20 23 0

**PROFILURI TRANSVERSALE CARACTERISTICE**

PROFIL TRANSVERSAL 28  
DN 15 km 308+687

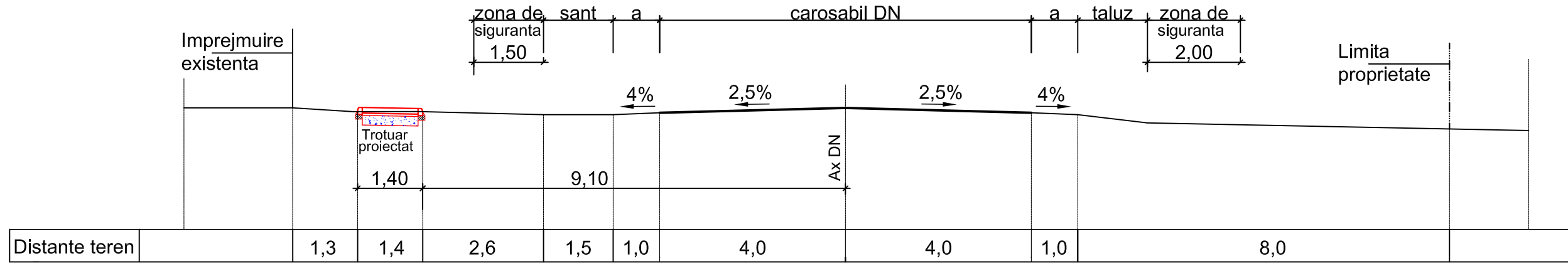

PROFIL TRANSVERSAL 29  
DN 15 km 308+743

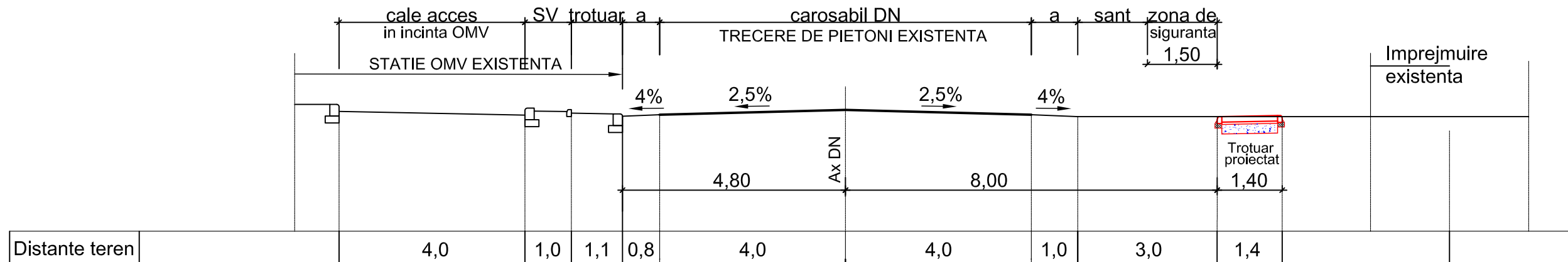

PROFIL TRANSVERSAL 30  
DN 15 km 308+805

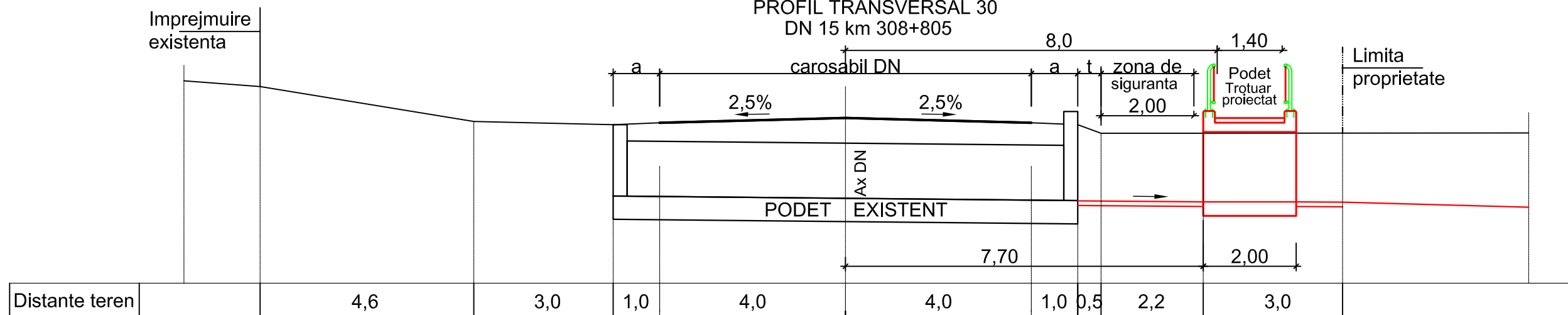

**NOTA**

Orice copiere, modificare, utilizare sau prelucrare a planșei va fi considerată încălcarea drepturilor de autor conform Legii nr. 8/1996 privind drepturile de autor și drepturile conexe și atrage răspunderea civilă, contravențională sau penală, după caz. Modificările prevederilor din prezenta planșă se vor efectua doar cu acordul proiectantului.



Titlu proiect: / Project title:

**CONSTRUIRE TROTUARE IN COMUNA ALEXANDRU CEL BUN, JUDEȚUL NEAMȚ**

Beneficiar: **COM. ALEXANDRU CEL BUN, JUDEȚUL NEAMȚ**

Beneficiary: Adresa: str. Cuza Vodă, nr. 48, Vișoara, com. Alexandru cel Bun, jud. NEAMȚ

Constructor:

Faza: / Phase: **DTAC/PTH+CS+DDE** Nr.contract:10787/24.08.2023

REVIZIE

NR.	DATA	DESCRIERE

Specificatie

Șef proiect/  
Chief designer  
Proiectant/  
Designed by  
Desenat/  
Drawing by

Numele si prenumele

Ing.Andrei Podaru  
Ing.Andrei Podaru  
Ing.Andrei Podaru

Semnatura

*Podaru*

Data : / Date:

2023  
Scara : / Scale:  
1:100  
Nr. proiect:  
P.DR. 92/2023

Verificator :

Expert :  
Referat /Experiența

Nume, prenume :

Titlu planșă / Drawing :  
Plansa nr: / Drawing no:

Semnatura :

Altestat MLPTL cu nr.

Cerința :

NUMAR SECVENTIAL  
REV.

PROFILURI TRANSVERSALE CARACTERISTICE

PC	10	A3	10	92	20	23	0
----	----	----	----	----	----	----	---

PROFIL TRANSVERSAL 31  
DN 15 km 308+900

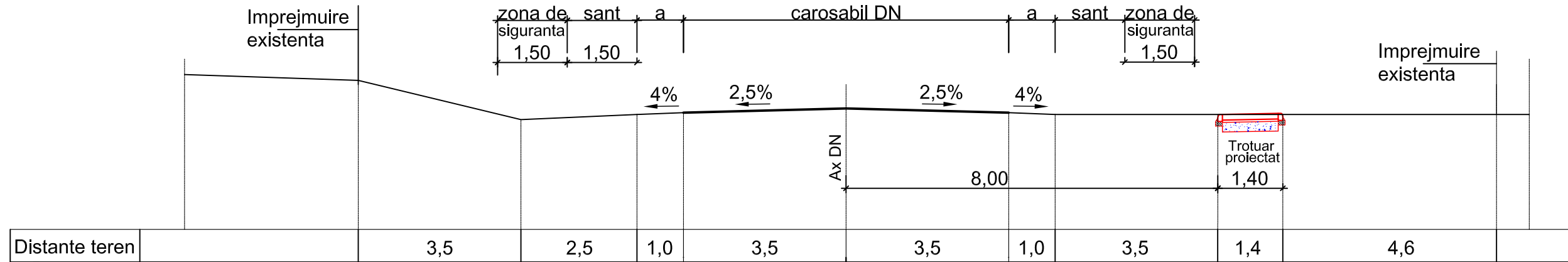

PROFIL TRANSVERSAL 32  
DN 15 km 308+910-308+920

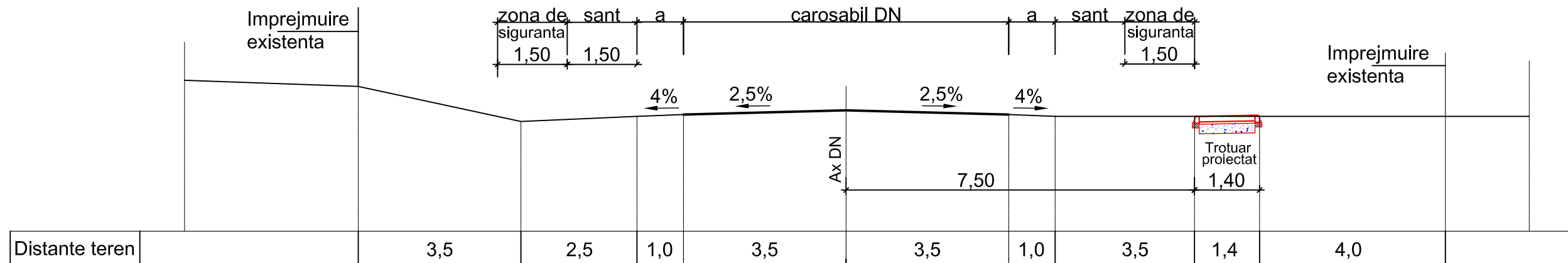

PROFIL TRANSVERSAL 33  
DN 15 km 308+930-309+292

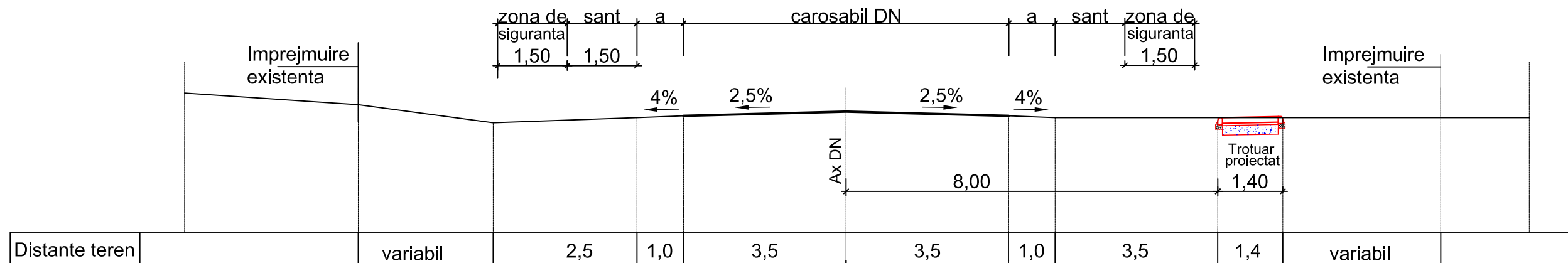

**NOTA**

Orice copiere, modificare, utilizare sau prelucrare a plansei va fi considerata incalcare a drepturilor de autor conform Legii nr. 8/1996 privind drepturile de autor si drepturile conexe si atrage raspunderea civila, contraventionala sau penala, dupa caz. Modificarile prevederilor din prezenta planșa se vor efectua doar cu acordul proiectantului.



Titlu proiect:/Project title:

**CONSTRUIRE TROTUARE IN COMUNA ALEXANDRU CEL BUN, JUDEȚUL NEAMȚ**

Beneficiar: **COM. ALEXANDRU CEL BUN, JUDEȚUL NEAMȚ**

Beneficiary: Adresa: str. Cuza Vodă, nr. 48, Vișoara, com. Alexandru cel Bun, jud. NEAMȚ

Constructor :

Faza: / Phase: **DTAC/PTH+CS+DDE** Nr.contract:10787/24.08.2023

REVIZIE

NR.	DATA	DESCRIERE

Specificatie

Șef proiect/  
Chief designer  
Proiectant/  
Designed by  
Desenat/  
Drawing by

Numele si prenumele

Ing.Andrei Podaru  
Ing.Andrei Podaru  
Ing.Andrei Podaru

Semnatura

*Podaru*

Data : / Date:

2023  
Scara : / Scale:  
1:100  
Nr. proiect:  
P.DR. 92/2023

Verificator :

Expert :  
Referat /Experienta:

Nume, prenume :

Titlu planșa / Drawing :  
Plansa nr: / Drawing no:

Semnatura :

Atestat MLPTL cu nr.  
**PC** **11**

Cerinta :

NUMAR SECVENTIAL  
REV.  
A3 10 92 20 23 0

**PROFILURI TRANSVERSALE CARACTERISTICE**

PROFIL TRANSVERSAL 34  
DN 15 km 308+315

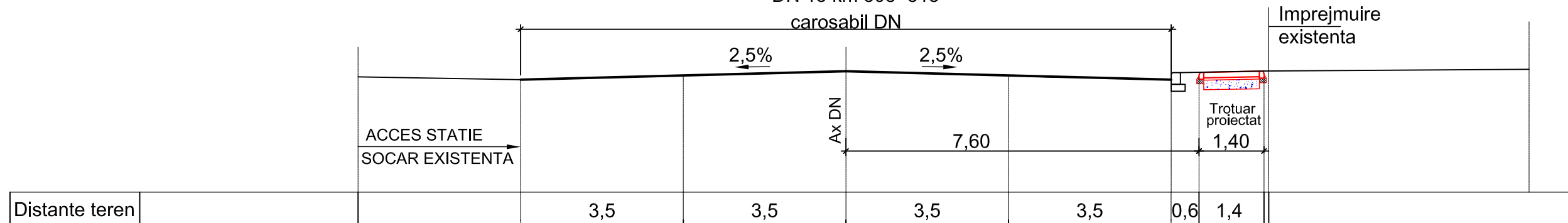

**NOTA**  
Orice copiere, modificare, utilizare sau prelucrare a plansei va fi considerata incalcare a drepturilor de autor conform Legii nr. 8/1996 privind drepturile de autor si drepturile conexe si atrage raspunderea civila, contraventionala sau penala, dupa caz. Modificarile prevederilor din prezenta plansa se vor efectua doar cu acordul proiectantului.



**Titlu proiect/Project title:**  
**CONSTRUIRE TROTUARE IN COMUNA ALEXANDRU CEL BUN, JUDEȚUL NEAMȚ**

**Beneficiar:** COM. ALEXANDRU CEL BUN, JUDEȚUL NEAMȚ  
**Beneficiary:** Adresa: str. Cuza Vodă, nr. 48, Vișoara, com. Alexandru cel Bun, jud. NEAMȚ

**Constructor :**

Faza: / Phase: DTAC/PTH+CS+DDE Nr.contract:10787/24.08.2023

REVIZIE			Specificatie	Numele si prenumele	Semnatura
NR.	DATA	DESCRIERE			
			Șef proiect/ Chief designer	Ing.Andrei Podaru	
			Proiectant/ Designed by	Ing.Andrei Podaru	<i>Podaru</i>
			Desenat/ Drawing by	Ing.Andrei Podaru	

Data : / Date:	2023	Verificator :	
Expert :		Nume, prenume :	
Referat /Experiența:		Semnatura :	
		Atestat MLPTL cu nr.	
Scara : / Scale:	1:100	Titlu planșa / Drawing :	<b>PROFILURI TRANSVERSALE CARACTERISTICE</b>
Nr. proiect:	P.DR. 92/2023	Plansa nr: / Drawing no:	<b>PC - 12</b>
		TIP:	A3
		NUMAR SECVENTIAL	10   92   20   23   0
		REV.	